

REGIA NATIONALA A PADURILOR-ROMSILVA
 DIRECTIA SILVICA PRAHOVA
 OCOLUL SILVIC SINAIA

Data	21.06.2018	
Padurar titular	Moaca Ghe.C-tin	
Efectuat marcarea	Cosneanu Mircea	
Verificat de	Popescu Sergiu	
Delegatia numarul		
Partida	4460 AC I	
U P	I	
u.a	54A,B;55	
Volum,mc		239
Data mararii	30.05.2018	
Indicativul marcii	PS 05-04 PH	
Culcarea vopselei	ROSIE	
Numer de arbori din APV		188

Nr. Cr:

Nr. din carnet	Alte specii	
	CARNET	TEREN
1	7	1204
2	8	883
3	9	422
4	10	502
5	11	441
6	12	621
7	13	521
8	14	84
9	15	84
10	16	84
11	20	342
12	1	543
13	25	621
14	46	683
15	47	603
16	49	661
17	51	802
18	84	724
19	92	323
20	100	623
21	1	564
22	4	563
23	6	524
24	56	544
25	57	344
26	58	403
27	61	702
28	71	664
29	72	544
30		
31		
32		
33		
34		
35		
36		
37		
38		
39		
40		
41		
42		

Proces verbal de verificare a actului de punere in valoare la partida **4460 AC I**
cu un volum de 239 mc, felul taierii U.P. I ,u.a. 54A,B;55
Subsemnatul Popescu Sergiu din partea O S Sinaia in baza
delegatiei nr ,m-am deplasat pe teren unde in prezenta padurarului Moaca Ghe.C-tin am
procedat la verificarea marcarilor efectuate de catre Cosneanu Mircea in data de 30.05.2018
cu dispozitivul special de marcat cu amprenta circulara avand indicativul PS 05-04 PH
si vopsea de culoare ROSIE
In conformitate cu prevederile Normelor Tehnice 4/2000 capitolul 8 au fost masurate diametrele si s-a
stabilit clasa de calitate la un numar de 28 arbori si s-au masurat inaltimile la arborii inscrisi in tabelele
urmatoare.

Numar de arbori din a.p.v.	188
Marimea minima a sondajului,%	15
Numar de arbori de verificat	28

categ	Arbori din carnetul de inventariere						S. de baza,mp		arbori verificati pe teren						S. de baza,mp	
	I	II	III	IV	Total	lucru	totala	arb.lucru	I	II	III	IV	Total	lucru	totala	arb.lucru
6																
8				3	3	1	0,02	0,00				3	3	1	0,02	0,00
10																
12																
14																
16																
18																
20																
22																
24																
26																
28																
30																
32			1		1	1	0,08	0,05			1		1	1	0,08	0,05
34		1		1	2	1	0,18	0,09		1		1	2	1	0,18	0,09
36																
38																
40			1		1	1	0,13	0,07			1		1	1	0,13	0,07
42		1			1	1	0,14	0,11		1			1	1	0,14	0,11
44	1				1	1	0,15	0,15	1				1	1	0,15	0,15
46																
48																
50		1			1	1	0,20	0,16		1			1	1	0,20	0,16
52	1			1	2	1	0,42	0,25	1			1	2	1	0,42	0,25
54			1	2	3	1	0,69	0,21			1	2	3	1	0,69	0,21
56			1	1	2	1	0,49	0,18			1	1	2	1	0,49	0,18
58																
60			1		1	1	0,28	0,16			1		1	1	0,28	0,16
62	2		1		3	3	0,91	0,78	2		1		3	3	0,91	0,78
64																
66	1			1	2	1	0,68	0,40	1			1	2	1	0,68	0,40
68			1		1	1	0,36	0,21			1		1	1	0,36	0,21
70		1			1	1	0,38	0,31		1			1	1	0,38	0,31
72				1	1	0	0,41	0,07				1	1	0	0,41	0,07
74																
76																
78																
80		1			1	1	0,50	0,41		1			1	1	0,50	0,41
82																
84																
86																
88			1		1	1	0,61	0,35			1		1	1	0,61	0,35
90																
92																
94																
96																
Total	5	5	8	10	28	15	6,629	3,97	5	5	8	10	28	15	6,63	3,97

1.Precizia de masurare a diametrelor % acceptat
2.Precizia de stabilire a clasei de calitate % acceptat

3.Inaltimi verificate

a. Inaltimi verificate la arbori masurati initial,m

Nr arb.car.	7	13	23	8	14	10	11	20	51	21	6	1	media	diferenta
teren	27,9	28,2	29,8	29,3	5,8	27,7	25,4	25,8	35,8	34,9	28	24,5	26,79	
carnet	28	28	30	28,5	6	28	26	26	36	35	28	24,6	26,92	0,12727

Verificator
Popescu Sergiu

Asistenti

ing.silvic
sef district
padurar titular
Moaca Ghe.C-tin

EVIDENȚA LUCRĂRILOR EXECUTATE ÎN CURSUL DECENIULUI

Anul și nr. act de punere în valoare	Felul lucrării	Suprafața parcursă ha	Specii sau grupe de specii	Materiale rezultate din tăieri de regenerare, îngrijire, igienă sau accidentale		Lucrări de regenerare sau alte lucrări						
				Total	Lemn lucru	Proveniența mat. și/codul rezervației	Suprafețe regenerare					Alte lucrări
							Natural		Artificial			
							Compoziția semințis	Suprafața ha	Semănat kg	Plantat	Suprafața ech. ha	

Anul și nr. act de punere în valoare	Felul lucrării	Suprafața parcursă ha	Specii sau grupe de specii	Materiale rezultate din tăieri de regenerare, îngrijire, igienă sau accidentale		Lucrări de regenerare sau alte lucrări						
				Total	Lemn lucru	Proveniența mat. și/codul rezervației	Suprafețe regenerare					Alte lucrări
							Natural		Artificial			
							Compoziția semințis	Suprafața ha	Semănat kg	Plantat	Suprafața ech. ha	
2017/3841	Ac.I	2,5	Mu	2	2							

Anul și nr. act de punere în valoare	Felul lucrării	Suprafața parcursă ha	Specii sau grupe de specii	Materiale rezultate din tăieri de regenerare, îngrijire, igienă sau accidentale		Lucrări de regenerare sau alte lucrări						
				Total	Lemn lucru	Proveniența mat. și/codul rezervației	Suprafețe regenerare					Alte lucrări
							Natural		Artificial			
							Compoziția semințis	Suprafața ha	Semănat kg	Plantat	Suprafața ech. ha	
2017/3824	Ac.I	12,0	Ba.Fa.Mu	28	14							
2017/3861	Ac.I	13,0	Ba.Fa	42	28							

Anul și nr. act de punere în valoare	Felul lucrării	Suprafața parcursă ha	Specii sau grupe de specii	Materiale rezultate din tăieri de regenerare, îngrijire, igienă sau accidentale		Lucrări de regenerare sau alte lucrări						
				Total	Lemn lucru	Proveniența mat. și/codul rezervației	Suprafețe regenerare					Alte lucrări
							Natural		Artificial			
							Compoziția semințis	Suprafața ha	Semănat kg	Plantat	Suprafața ech. ha	
2017/3864	Ac.I	10,0	Ba.Fa	61	22							

DESCRIERE PARCELARA

DESCRIEREA STATIONII SI ARBORETULUI		ELM	P	M.	VIR		C	AM	EL	PROVE-	VI	DENS	V O L U M			CRES
		ARB	R	RE	STA	D	H	L	ES	AG	NIENTA	TA				
			P	GE	ANI	CM	M	P	TE	AJ		LI	CONS	MC/ HA	MC/ UA	MC/ HA
8A 1.2 HA GF.0 SUP: TS: TP: OL: Versant superior plan , EXPOZITIE NV NC. 15 G ALTITUDINE: 700 M. ITIERA: TIP FLORA:																
OMP.ACTUALA : OMP.TEL : ORT: VIRSTA EXPL. EM.UTIL: UBARBORET: ATE COMPL. Alte date complement.																
OL: UCRARI EXEC. UCRARI PROP.																
		TOTAL														

DESCRIEREA STATIONII SI ARBORETULUI		ELM	P	M.	VIR		C	AM	EL	PROVE-	VI	DENS	V O L U M			CRES
		ARB	R	RE	STA	D	H	L	ES	AG	NIENTA	TA				
			P	GE	ANI	CM	M	P	TE	AJ		LI	CONS	MC/ HA	MC/ UA	MC/ HA
54 A 2.3 HA GF.1-4B,2L,5L SUP:G TS:3332 TP:2212 OL:3101 Versant inferior ondulat , EXPOZITIE SE NC. 15 G ALTITUDINE: 800- 850 M. ITIERA:continua - subtire TIP FLORA:Asperula-Dentaria rtificial de prod. sup. relativ-echien																
OMP.ACTUALA : 8 MO 2 FA OMP.TEL : 5 BR 4 FA 1 MO ORT:MO Gros si f.gros,cherestea VIRSTA EXPL. EM.UTIL: 8FA 2BR UBARBORET: ATE COMPL. Alte date complement.		MO	8	P	110	52	33	2		.6	NEC	N	0.40	342	787	2.6
		FA	2	IN	110	42	27	3	M	.5	RN	N	0.10	50	115	0.6
OL: UCRARI EXEC. UCRARI PROP. T.TRANSFORMARI GRADINARIT																
		TOTAL 110 2 0.50 392 902 3.2														

DESCRIEREA STATIONII SI ARBORETULUI		ELM	P	M.	VIR		C	AM	EL	PROVE-	VI	DENS	V O L U M			CRES
		ARB	R	RE	STA	D	H	L	ES	AG	NIENTA	TA				
			P	GE	ANI	CM	M	P	TE	AJ		LI	CONS	MC/ HA	MC/ UA	MC/ HA
54 B 17.0 HA GF.1-4B,2L,5L SUP:G TS:3332 TP:2212 OL:3101 Versant ondulat , EXPOZITIE SE NC. 25 G ALTITUDINE: 850-1000 M. ITIERA:continua - normala TIP FLORA:Asperula-Dentaria atural fundamental prod. mij relativ-plurien																
OMP.ACTUALA : 4 BR 6 FA OMP.TEL : 5 BR 4 FA 1 MO ORT:BR Gros si f.gros,cherestea VIRSTA EXPL. FA Gros si mijl.,cherestea EM.UTIL: 6BR 4FA UBARBORET: ATE COMPL. Alte date complement.		BR	3	IN	150	62	32	3	M	.6	RN	N	0.21	146	2482	1.2
		FA	5	IN	120	48	29	3	M	.6	RN	N	0.35	242	4114	1.8
		BR	1	IN	90	36	26	3	I	.6	RN	N	0.07	16	272	0.7
		FA	1	IN	90	34	25	3	M	.6	RN	N	0.07	62	1054	0.6
OL: UCRARI EXEC. UCRARI PROP. T.TRANSFORMARI GRADINARIT																
		TOTAL 130 3 0.70 466 7922 4.3														

DESCRIEREA STATIONII SI ARBORETULUI		ELM	P	M.	VIR		C	AM	EL	PROVE-	VI	DENS	V O L U M			CRES
		ARB	R	RE	STA	D	H	L	ES	AG	NIENTA	TA				
			P	GE	ANI	CM	M	P	TE	AJ		LI	CONS	MC/ HA	MC/ UA	MC/ HA
55 A 10.2 HA GF.1-4B,2L,5L SUP:G TS:3332 TP:2212 OL:3101 Versant ondulat , EXPOZITIE SE NC. 25 G ALTITUDINE: 820-1000 M. ITIERA:continua - normala TIP FLORA:Asperula-Dentaria atural fundamental prod. mij relativ-plurien																
OMP.ACTUALA : 5 BR 5 FA OMP.TEL : 5 BR 4 FA 1 MO ORT:BR Gros si f.gros,cherestea VIRSTA EXPL. FA Gros si mijl.,cherestea EM.UTIL: 8FA 2BR UBARBORET: ATE COMPL. Alte date complement.		BR	5	IN	160	62	33	3	M	.6	RN	N	0.35	276	2815	1.9
		FA	3	IN	120	48	29	3	M	.6	RN	N	0.21	142	1448	1.1
		FA	2	IN	90	34	27	3	M	.6	RN	N	0.14	84	857	1.1
OL: UCRARI EXEC. UCRARI PROP. T.TRANSFORMARI GRADINARIT																
		TOTAL 120 3 0.70 502 5120 4.1														

ACT DE PUNERE IN VALOARE NR. 4468 AC I MANASTIREA SINAIA
Numar SUMAL:

U.P. nr. 1 COMARNIC

Accesibilitate: 1..250 m

PRODUCTIE INDUSTRIALA

Suprafata totala act: 29.50 ha	INFORMATII PRIVIND N.T.S.M.	Grupa de specii	Numar de arbori	Volum arbore mediu	Elagaj
Tratament: t. de accidentale I	Stincarii pe: ha	Rasinoase	73	2.26	0.60
Natura produsului: accid.I (fara dobor.I)	Arbori putregaiosi: 22 buc.	FAG	106	0.59	0.57
Tehnologia de exploatare: trunchiuri si catarge	cu un volum de: 29.6 mc	Quercinee	8	1.38	0.50
Data inventarierii: 30 Mai 2018		Diverse tari	1		0.50
Anul exploatarei: 2018	Numar Iescari: 0	Diverse noi			
Procedul de inventariere: fir cu fir.		TOTAL:	188	1.27	0.55
Ciocan rotund nr: PS 05-04 PH					
Semintis neutilizabil pe ha. Vol. craci rasin. 9.00 mc.					
Preturi conform Hotaririi Nr. 478/27.09.2017					

Specie	SORTAREA DIMENSIONALA							Lemn subtire	Lemn lucru	Lemn coaja	Lemn de foc Total	Volum brut	Valoare lei
	G1	G2	G3	M1	M2	M3							
BRAD	71	6	2	1	0	0	0	80	9	45	8	134	23113.58
POLID	19	5	1	0	0	0	0	25	2	4	1	31	6668.65
FAG	9	6	0	2	0	0	0	17	1	45	4	63	6188.83
ALUN	0	0	0	0	0	0	0	0	0	0	0	0	0.00
CARPEN	0	0	0	0	0	0	0	0	0	0	0	0	0.00
FRASIN	3	1	0	0	0	0	0	4	1	6	0	11	1567.59
ULM	0	0	0	0	0	0	0	0	0	0	0	0	0.00
SALCIE	0	0	0	0	0	0	0	0	0	0	0	0	0.00
Total:	102	18	3	3	0	0	0	126	13	100	13	239	37538.65

U.A.	Supra Vir Pan- fata sta ta ha ani g	VOLUM BRUT PE SPECII [mc]										Total volum brut	Semintis utilizabil				
		BR	MO	FA	AL	CA	FR	ULM	SA.C	%	S.tot		Compozitie	H	Rasp		
54A	2.3 112 15.0	25	26									62					
54B	17.0 132 25.0	110	6	25								141					
55	10.2 122 25.0	24	12									36					

Nr. u.a.	Spe- cia:	Diametre		Inaltime		vir v.arb. sta mediu bori: st.	Nr.ar Cre bori: st.	g1	g2	g3	m1	m2	m3	Lemn subt ja	Lemn de foc total craci	V.brut [mc]	pret lei:	
		dt	dcg	ht	hc													
54A	MO	52.0	52.1	29.0	29.0	112	2.500	10	15	4	1			2	3	1	25	5310.69
	FA	120.0	119.6	28.0	28.0	112	6.500	4	4						22	1	26	2301.56
	AL	6.0	6.0	4.0	4.0	70	0.000	3										0.00
	CA	8.0	8.0	6.0	6.0	70	0.000	3										0.00
	FR	88.0	88.0	28.5	28.5	112	11.000	1	3	1					1	6	11	1567.59
Total u.a. 54A								21	22	5	1			3	31	2	62	9179.86
54B	BR	68.0	67.9	33.5	33.5	152	2.440	45	63	5	2	1		8	31	7	110	20277.80
	MO	62.0	61.3	31.5	31.4	92	0.860	7	4	1					1	1	6	1357.96
	FA	42.0	42.2	27.0	27.0	122	0.560	45	5	4	1			1	14	2	25	2837.12
	ULM	20.0	20.0	12.0	12.0	70	0.000	1										0.00
	SA.C	18.0	18.0	11.0	11.0	70	0.000	1										0.00
Total u.a. 54B								99	72	10	2	2		9	46	9	141	24472.88
55	BR	56.0	55.8	30.0	30.0	122	2.400	10	8	1				1	14	1	24	2835.78
	MO	24.0	24.0	17.0	17.0	70	0.000	1										0.00
	FA	26.0	25.3	19.0	18.8	92	0.210	57		2	1				9	1	12	1050.13
Total u.a. 55								68	8	3	1			1	23	2	36	3885.91

Postata

Volum [mc]
Nr arbori

Software by Tonolaga Grigore

SEF OCOL

ING. POPESCU SERGIU

Intocmit:

ing. COSNEANU MIRCEA

FOND FORESTIER

ing. CRISTEA CORNEL

EFFECTUAT MARCARE

ING. COSNEANU MIRCEA



Sef Ocol.

Intocmit.

Birou Fond Forestier.

Verificat.

POPESCU SERGIU LEONTIN

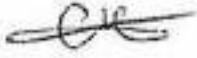
COSNEANU MIRCEA



ACT DE PUNERE IN VALOARE NR. - - PH - 283

Unitate de Productie : 1 - VL LARGA
Denumire A.P.V. : 4460 AC I - Manastirea Sinaia

Suprafata totala act - (ha) : 29,50 Tratament : ACCIDENTALE I Natura produsului : ACCIDENTALE I Tehnologia de exploatare : TRUNCHIURI SI CATARGE Data inventarierii : 30.05.2018 Anul exploatarii : 2018 Procedeul de inventariere : FIR CU FIR Ciocan rotund nr. : PS 05-04 PH Ciocan patrat nr. :		Informatii privind N.T.S.M.		Grupa de specii	Nr. de arbori	Vol. arbore															
		Stancarii pe - (ha) : Arbori putregaiosi - (buc) : 22 cu un volum de - (mc) : 30,00 Iescarii -(buc) : cu un volum de - (mc) :		Rasinoase FAG Quercinee Diverse tari Diverse moi	73 106 8 1	165 63 11															
				Total :	188	239															
Specia	SORTARE DIMENSIONALA							Lemn lucru	Coaja	Lemn de foc		Volum brut									
	G1	G2	G3	M1	M2	M3	LS			Total	VF										
BRAD	71	6	2	1				80	9	45	8	134									
MOLID	19	5	1					25	2	4	1	31									
FAG	9	6		2				17	1	45	4	63									
SALCIE CAPREASCA																					
ALUN																					
CARPEN																					
FRASIN	3	1						4	1	6		11									
ULM DE MUNTE																					
TOTAL	102	18	3	3				126	13	100	13	239									
U.A.	Suprafata ha	Varsta ani	Panta G	Semintis utilizabil				Total volum brut													
				%	S. tot	Compozitie			H.												
54A	2,30	100,0	15,00					62													
54B	17,00	132,5	16,00					141													
55A	10,20	96,1	22,00					36													
Total	29,50							239													
U.A.	BR	FA	FR	MO	Volum																
54A		26	11	25	62																
54B	110	25		6	141																
55A	24	12			36																
Total	134	63	11	31	239																
U.A.	Specia	Diametre		Inaltime		Var sta	Vol. arb	Nr. arb	Cres tere	Sortare dimensionala							Coaja	Lemn foc		Volum brut	
		dt	deg	ht	hc					G1	G2	G3	M1	M2	M3	LS		Total	VF		
54B	BR	68,00	67,90	33,50	33,50	152	2,44	45	1,20	63	5	2	1				8	31	7	110	
	MO	62,00	61,30	31,50	31,40	92	0,86	7	1,20	4	1							1		6	
	FA	42,00	42,20	27,00	27,00	122	0,56	45	1,80	5	4		1				1	14	2	25	
	SA.C	18,00	18,00	11,00	11,00	70	11,00	1	0,30												
	UL.M	20,00	20,00	12,00	12,00	70	11,00	1	0,30												
Total U.A. : 54B								99	4,80	72	10	2	2			9	46	9	141		
55A	BR	56,00	55,80	30,00	30,00	122	2,40	10	1,90	8	1						1	14	1	24	
	MO	24,00	24,00	17,00	17,00	70		1	0,70												
	FA	26,00	25,30	19,00	18,80	92	0,21	57	1,10		2		1					9	1	12	
Total U.A. : 55A								68	3,70	8	3		1			1	23	2	36		
54A	MO	52,00	52,10	29,00	29,00	112	2,50	10	2,60	15	4	1					2	3	1	25	
	FA	120,00	119,60	28,00	28,00	112	6,50	4	0,60	4								22	1	26	
	AL	6,00	6,00	4,00	4,00	70		3	0,30												
	CA	8,00	8,00	6,00	6,00	70		3	0,30												
	FR	88,00	88,00	28,50	28,50	112	11,00	1	0,30	3	1						1	6		11	
Total U.A. : 54A								21	4,10	22	5	1				3	31	2	62		
Total General U.A. :								188	12,60	102	18	3	3			13	100	13	239		



DIRECTIA SILVICA PRAHOVA
OCOLUL SILVIC SINAIA
NR. 10729 / 22.06.2018

GARDA FORESTIERA PLOIESTI

In conformitate cu articolul nr. 2 alin. 4 lit. a) din Anexa Ordinului de Ministru 1507 / 2016, prin prezenta va comunicam faptul ca proprietarul Manastirea Sinaia, pentru suprafata de 29.5 ha, are incheiat cu OS Sinaia, contractul de prestari servicii nr. 10519 / 15.04.2016, cu valabilitate pe perioada de 10 ani.

Sef ocol,
ing. Popescu Sergiu













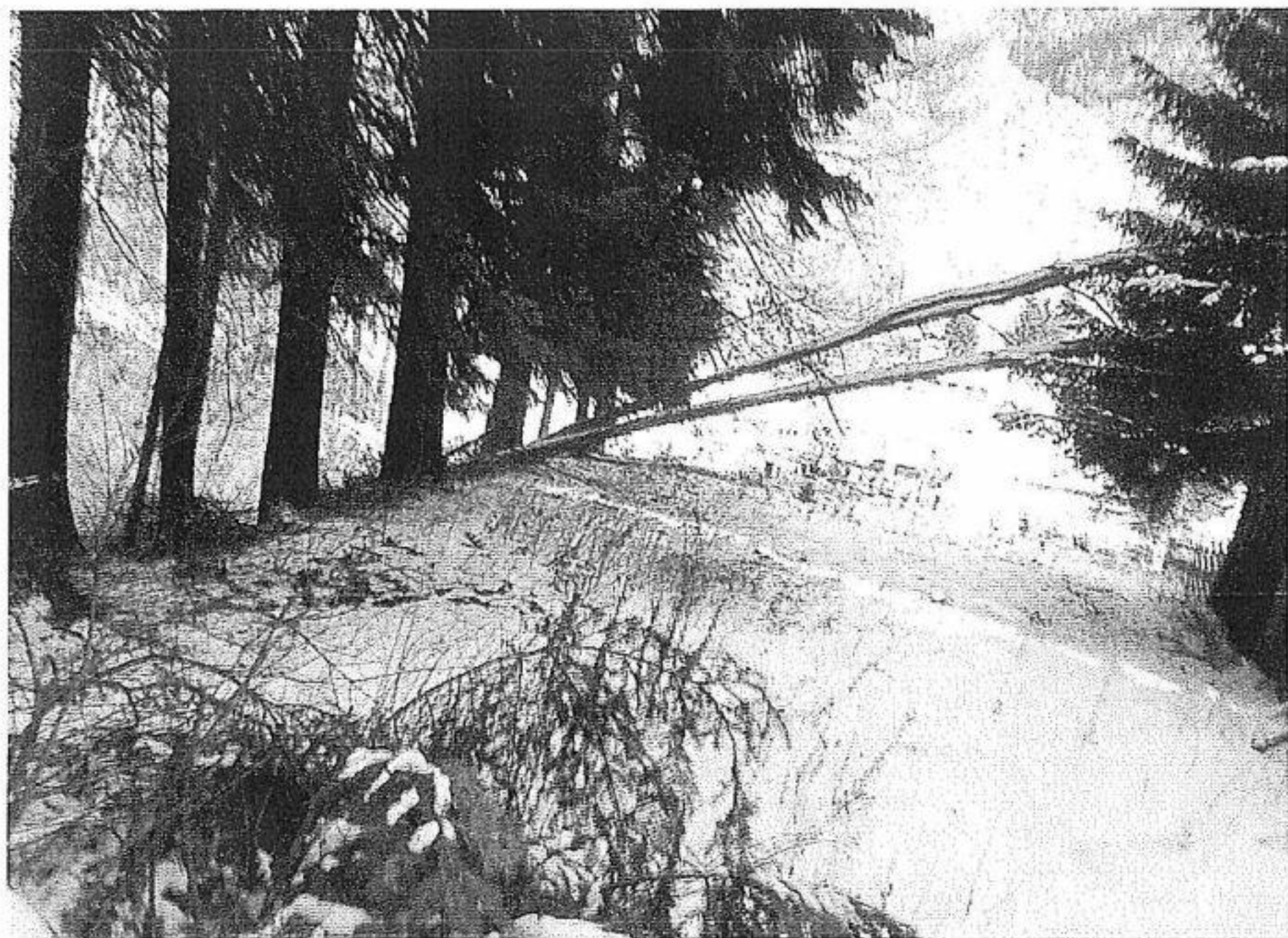







Contează pentru viitor!

REGIA NAȚIONALĂ A PĂDURILOR – ROMSILVA ADMINISTRAȚIA PARCULUI NATURAL BUCEGI

Str. Principală, Nr. 71, Loc. Moroieni Jud Dâmbovița; Cod poștal 137310
ONRC: J15/406/02.06.2009; CUI: RO25636012
Telefon: 0372758550 Fax: 0372872444



E-mail: buceqipark@gmail.com; Pagina web: www.rosilva.ro, www.buceqipark.ro

10208/IDH/02.05.2018

*dupa Căminul Carul
Au atolat la depozit
frecării pot fi sub autoritatea
Parte la rublă autamantia
02.05.2018*

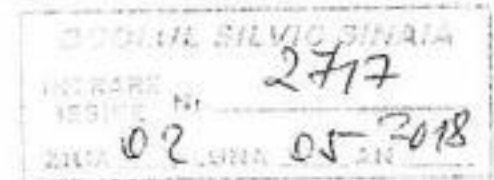

Către: Ocolul Silvic SINAIA

Referitor la: inventariere și marcarea arbori doborâți și ruți de vânt

Având în vedere adresa dumneavoastră nr. 185/22.01.2018 înregistrată la APN Bucegi RA cu nr.99/25.01.2018, în temeiul OM 1447/2017 va comunicăm condițiile specifice ce trebuie respectate de către titularii autorizației pentru desfășurarea activității de exploatare forestieră în ariile naturale protejate, condiții ce vor fi introduse în cuprinsul autorizației de exploatare forestieră, inclusiv condițiile cuprinse în planurile de management ale ariilor naturale protejate:

- Se interzice amplasarea traseelor de tras, apropiat și colectat pe vai;
- Se interzice depozitarea de craci și resturi de exploatare pe vai;
- Vor fi protejate zonele umede având ca scop atât protejarea solului cât și protejarea și conservarea speciilor de flora și fauna;
- Se va respecta suprafața și amplasamentul platformei primare iar materialul lemnos va fi expedit în mod ritmic, se vor amplasa panouri informative privind pericolul caderii de arbori, etc., se vor amplasa panourile informative privind datele de identificare ale partizii, termene, etc.;
- Se va asigura igienizarea permanentă a platformei primare și a zonei administrative iar deșeurile vor fi colectate și evacuate ritmic în afara ariei protejate, în cazul în care parchetul este limitrof sau străbătut de drumuri județene sau trasee turistice vor fi amplasate panouri informative privind pericolul producerii de accidente datorită exploatării masei lemnoase, de asemenea permanent va fi evacuat materialul lemnos de pe aceste cai de comunicații pentru a le asigura funcționalitatea;
- Se va respecta prevederile OM 1094/2017 privind modificarea metodologiei de aprobare a depășirii posibilității anuale art. 3 alin.1;

Având în vedere cele de mai sus, precum și în urma deplasării pe teren, avizăm favorabil cu condițiile menționate punerea în valoare a volumului de masă lemnoasă provenit în urma doborârilor și rupturilor de vânt în :

- UP I Comarnic (fost UP III Valea Larga – Mănăstirea Sinaia) ua 54 și 55;

Pentru operativitate va rugăm ca după inventarierea masei lemnoase să ne transmiteți o copie după actul de punere în valoare întocmit precum și schița parchetului.

De asemenea va aducem la cunoștință prevederile OM 1447/2017 art 32, alin (8) aveți obligația de a transmite o copie după autorizația de exploatare în termen de 7 zile de la emitere către APN Bucegi RA, în vederea monitorizării din punctul de vedere al conservării biodiversității.

Cu stimă,
Director Parc,
Ing. Iuncu Dumitru Iona





Contează pentru viitor!

REGIA NAȚIONALĂ A PĂDURILOR – ROMSILVA
DIRECȚIA SILVICĂ PRAHOVA

OCOLUL SILVIC SINAIA

Bdul Carol I, Nr.6, Loc. Sinaia Jud.Prahova; Cod poștal 106100

ONRC: J40/450/1991; CUI:RO:1590120

Telefon: 0244.313989, 0372730567 Fax: 0244314913

E-mail: sinaia@ploiesti.rosilva.ro



NR.10547/PS/25.04.2018

Administratia Parcului Natural Bucegi

Ref: Masa lemnoasa care urmeaza a fi inventariata si marcata in cursul lunii aprilie 2018 pentru din padurea Manastirii Sinaia pe suprafata Sit Natura 2000 RO SCI-00013 Bucegi

In temeiul Ordinului 1447/24.11.2017, art.32 alin.(3) va facem cunoscut ca este necesara inventarierea si marcarea unor arbori doborati, rupti si uscati din UP I Comarnic (amenajament Primaria Talea si Manastirea Sinaia, fost UP III Valea Larga) in ua 54 si 55. Avem rugamintea de a ne comunica conditiile specifice la punerea in valoare a arboretelor necesare mentinerii/imbunatatirii starii de conservare a speciilor/habitatelor, a elementelor naturale/ patrimoniului natural precum si conditiile specifice desfasurarii activitatii de exploatare forestiera in ariile naturale protejate.

Anexam prezentei descrierea parcelara a unitatilor amenajistice in care va avea loc punerea in valoare, planul de recoltare a masei lemnoase precum si harta amenajistica care cuprind suprafetele in cauza.

Cu respect,

Sef ocol ,
Ing Popescu Sergiu



Fond forestier privat,
ing.Cosneanu Mircea





REGIA NATIONALĂ A PĂDURILOR – ROMSILVA
 DIRECTIA SILVICĂ PRAHOVA
 OCOLUL SILVIC SINAIA

Bd. Carol I nr. 1, Sinaia, jud. Prahova : Cod poștal 106100
 Telefon 0244-313 989 Fax: 0244-314 913
 E-mail: sinaia@ploiesti.rosilva.ro Pagina web: www.rosilva.ro



Nr.10697/PSL/11.06.2018



Către: GARDA FORESTIERA PLOIESTI
 Referitor la: Aprobarea actului de punere in valoare partida 4460 AC.I

SA
 11.06.2018

St. Andra I

GARDA FORESTIERA PLOIESTI

Notificare

privind solicitarea aprobarii actului de punere in valoare de produse accidentale, in conformitate cu prevederile O.M. 1507 / 25.07.2016, Art. 2, alin. (4), din Anexa - art. 2, alin. (4).

Alaturat va inaintam spre verificare si aprobare, un act de punere in valoare de produse accidentale constituite in fond forestier proprietate privata a Manastirii Sinaia, insotit de documentatia specificata in anexa din O.M. 1507 / 25.07.2016.

Actelul de punere in valoare inaintat este urmatoarul:

- partida 4460 Ac I - U.P. I Comarnic, u.a.54A,B;55 - 29,50 ha - 239mc;

La actul de punere in valoare semnat si insusit conform competentelor, atasam copie dupa amenajamentul silvic operat la zi si material fotografic.

SEF OCOL
 ING.POPESCU SERGIU



CM/CM/1Ex/11.06.2018